

Philips Polska Sp. z o.o.  
Al. Jerozolimskie 195 B  
02-222 Warszawa

Tel. 0-22 57 10 114  
Fax 0-22 57 10 814

Data: 23/10/2015.

**Do:** Prezesa Krajowej Izby Odwoławczej  
ul. Postępu 17A (budynek Adgar Plaza)  
02-676 Warszawa

**Odwołujący się:** Philips Polska Sp. z o.o.  
02-222 Warszawa  
Al. Jerozolimskie 195B  
Fax (022) 863 03 09

**Zamawiający:** Szpital Ogólny w Kolnie  
18-500 Kolno, ul. Wojska Polskiego 69  
Fax (86) 278 25 76

## ODWOŁANIE

Dotyczy: Postępowania o udzielenie zamówienia publicznego na zakup, dostawę, montaż i uruchomienie tomografu komputerowego dla potrzeb Szpitala Ogólnego w Kolnie, znak przetargu Sz.O./SAG/41/09/15

Ogłoszenie o zamówieniu zostało opublikowane pod numerem 2015/S 198 358908 w dniu 13/10/2015 roku

### I. Przedmiot odwołania

Philips Polska Sp. z o.o. z siedzibą w Warszawie (dalej: Odwołujący), działając na podstawie art. 180 ust. 1 w zw. z art. 179 oraz art. 182 ust. 2 pkt 1 ustawy z dnia 29 stycznia 2004 roku – Prawo zamówień publicznych (dalej: ustawa Pzp) **składa niniejszym odwołanie od czynności i zaniechań Zamawiającego – Szpitala Ogólnego w Kolnie (dalej: „Zamawiający”) w postępowaniu o udzielenie zamówienia publicznego na zakup, dostawę, montaż i uruchomienie tomografu komputerowego dla potrzeb Szpitala Ogólnego w Kolnie, znak przetargu Sz.O./SAG/41/09/15 prowadzonym w trybie przetargu nieograniczonego (dalej: Postępowanie”) polegających na:**

1. opisanii przedmiotu zamówienia poprzez taki dobór parametrów, które uniemożliwiają złożenie oferty Odwołującemu;
2. naruszeniu zasady uczciwej konkurencji i równego traktowania wykonawców poprzez opisanie przedmiotu zamówienia w sposób preferujący konkretne rozwiązania a nie funkcjonalności.



wskutek czego w Postępowaniu zostały naruszone przepisy art. 7 ust.1 i 3, art. 29 ust. 1-3, 85 ust. 1 pkt 6 ustawy Pzp oraz inne przepisy przywołane w uzasadnieniu odwołania.

Odwołujący **wnosi o uwzględnienie odwołania** i nakazanie Zamawiającemu:

1. zmiany postanowień Specyfikacji Istotnych Warunków Zamówienia (dalej: SIWZ) w zakresie wszystkich podniesionych w odwołaniu zarzutów.

#### **Wskazanie interesu:**

Odwołujący posiada interes w uzyskaniu przedmiotowego zamówienia, ponieważ jest czołowym dostawcą systemów tomografu komputerowego, zaś tak sformułowane postanowienia SIWZ w zakresie opisu przedmiotu zamówienia uniemożliwiają mu złożenie ważnej i konkurencyjnej oferty. Odwołujący może ponieść szkodę w postaci nieuzyskania przedmiotowego zamówienia, a tym samym nieosiągnięcia spodziewanego zysku z jego realizacji. Ponadto, zgodnie z wyrokiem Sądu Okręgowego w Warszawie z dnia 19 grudnia 2007 r. sygn. akt V Ca 2506/07: *„Interes prawny w uzyskaniu zamówienia należy rozumieć w ten sposób, że wykonawca ma prawo oczekiwać, że sam proces udzielenia zamówienia będzie odbywał się w sposób prawidłowy i z tego wynika jego interes we wnoszeniu środków ochrony prawnej”*.

Informację stanowiącą podstawę do wniesienia przedmiotowego odwołania stanowią zapisy SIWZ, z którymi Odwołujący mógł zapoznać się w momencie zamieszczenia ich przez Zamawiającego na stronie internetowej. Zamawiający zamieścił SIWZ na własnej stronie internetowej w dniu 13 października 2015 r., w dniu publikacji w Dz. U WE ogłoszenia o zamówieniu. Termin do wniesienia odwołania upływa w dniu 23 października 2015 r.

#### **UZASADNIENIE**

Zamawiający opisując przedmiot zamówienia ma obowiązek sporządzić to zgodnie z art. 29 ustawy Pzp oraz przepisami art. 355 k.c. i z zachowaniem należytej staranności. Zgodnie z art. 7 ustawy zamawiający przygotowuje i przeprowadza postępowanie o udzielenie zamówienia w sposób zapewniający zachowanie uczciwej konkurencji oraz równe traktowanie wykonawców, o czym przypomniał Sąd Najwyższy w uchwale z dnia 18 września 2002 r. (sygn. III CZP 52/02) - podjętej wprawdzie w odniesieniu do obowiązującej wówczas ustawy o zamówieniach publicznych, ale wciąż aktualnej w obowiązującym stanie prawnym. Sąd Najwyższy stwierdził: *„(...) z przepisów tych wynikają dwie podstawowe zasady Prawa zamówień publicznych: zasada równości (konkurencyjność) i zasada uczciwej konkurencji. Zdecydowanym celem powyższych regulacji jest wyeliminowanie z postępowania o udzielenie zamówienia publicznego jakichkolwiek elementów, które miałyby charakter dyskryminacyjny. Można uznać, że postępowanie ma charakter dyskryminacyjny wówczas, gdy prowadzi do wyłączenia określonej kategorii potencjalnych dostawców”*. Podobne stanowisko wielokrotnie było wyrażane w doktrynie zamówień publicznych - zakaz opisywania przedmiotu zamówienia w sposób, który mógłby utrudniać uczciwą konkurencję zostanie naruszony, gdy przy opisie przedmiotu zamówienia zamawiający użyje oznaczeń czy parametrów wskazujących konkretnego producenta lub konkretny produkt, działając w ten sposób wbrew zasadzie obiektywizmu i równego traktowania wszystkich podmiotów ubiegających się o zamówienie publiczne. Zamawiający określając przedmiot



2

zamówienia winien uwzględnić wszystkie okoliczności mogące mieć wpływ na sporządzenie oferty przez wykonawców i winien unikać sformułowań stwarzających możliwość zaistnienia okoliczności utrudniania uczciwej konkurencji, czego Zamawiający nie wziął pod uwagę przygotowując Specyfikację Istotnych Warunków Zamówienia.

W myśl przepisów wynikających z dyrektywy klasycznej pkt 29 „specyfikacje techniczne (...) muszą umożliwiać otwarcie procesu udzielania zamówień publicznych na konkurencję. W tym celu, musi istnieć możliwość składania ofert odzwierciedlających różnorodność rozwiązań technicznych”. W rzeczonym postępowaniu Zamawiający zdecydował się na konkretne rozwiązania, zamykając dostęp innym wykonawcom i uniemożliwiając im złożenie oferty.

Przedmiotem zamówienia jest dostawa tomografu komputerowego, zgodnie z wykazem warunków granicznych wymienionych w załączniku Nr 2 do Specyfikacji Istotnych Warunków Zamówienia, zwanej dalej „SIWZ”.

W myśl postanowień ustawy Prawo zamówień publicznych Zamawiający jest zobowiązany do przeprowadzenia postępowania o udzielenie zamówienia publicznego oraz opisanie przedmiotu zamówienia w sposób, który gwarantuje wykonawcom zachowanie zasady uczciwej konkurencji i równego traktowania. Zasada równego traktowania bez wątpienia polega na tym, by zapewnić wykonawcom uczestniczącym w postępowaniach, a także ubiegającym się o udzielenie zamówienia - równych szans w dostępie do rynku zamówień publicznych oraz, podobnie jak w przypadku zasady zachowania uczciwej konkurencji, sprzyjanie celowemu i oszczędnemu sposobowi wydatkowania środków przez zamawiających.

Zamawiający przeprowadzający postępowanie, opisując przedmiot zamówienia w sposób, który eliminuje już na wstępie dwóch pozostałych potencjalnych wykonawców funkcjonujących na rynku, zaprzecza istocie procedury udzielenia zamówienia publicznego, którą stanowi wybór oferty ekonomicznie najkorzystniejszej spośród dostępnych na rynku. Poprzez sformułowanie opisu przedmiotu zamówienia w sposób umożliwiający złożenie oferty tylko jednemu wykonawcy, Zamawiający narusza rażąco wyżej opisane podstawowe zasady udzielania zamówień publicznych, a w szczególności dyspozycję art. 7 ust. 1 i art. 29 ust. 2 i 3 ustawy.

Mając na uwadze powyższe, kolejno i szczegółowo odniesiemy się do postanowień załącznika nr 1 do „SIWZ”.

### **Pkt II.3**

Wymóg w postaci min 880 liczby aktywnych elementów detektora uniemożliwia nam złożenie oferty przedmiotowym postępowaniu na jakikolwiek tomograf produkowany przez Philips. Wnosimy o dopuszczenie min 672 jako liczby aktywnych elementów detektora (...)

### **Pkt III.2**

Wymóg w postaci min. zakresu napięcia lampy (...) w brzmieniu  $\geq 80-135$  kV uniemożliwia nam złożenie oferty przedmiotowym postępowaniu. Wnosimy o dopuszczenie zakresu napięcia  $\geq 90-140$  kV. Nadmierne obniżanie napięcia anodowego wymusza stosowanie wyższych prądów, co przy wyższym współczynniku

3



absorpcji promieniowania niskoenergetycznego przez ciało pacjenta finalnie powoduje wzrost dawki akumulowanej, a nie jej obniżenie.

### **Pkt III.3**

Wymóg w postaci min 4 możliwych nastaw napięcia uniemożliwia nam złożenie oferty przedmiotowym postępowaniu na jakikolwiek tomograf produkowany przez Philips. Wnosimy o dopuszczenie liczby  $\geq 3$  mając na uwadze uzasadnienie takie samo, jakie stanowiło uzasadnienie dla punktu powyższego.

### **Pkt IV.3**

Wymóg w postaci grubości najcieńszej warstwy  $\leq 0,65$  mm uniemożliwia nam złożenie oferty przedmiotowym postępowaniu. Wnosimy o dopuszczenie liczby  $\leq 0,75$  mm. W tomografii 16-rzędowej niezwykle rzadko rekonstruuje się warstwy o grubości poniżej 2 mm, a poniżej 1 mm w zasadzie wcale. Tym samym nie ma konieczności stosowania detektora o grubości rzędów stosowanych w tomografach kardiologicznych. Dodatkowo minimalnie większa grubość warstw poprawia jakość obrazowania (ze względu na lepszy stosunek sygnał/szum), a także obniża finalną dawkę promieniowania i zmniejsza czas ekspozycji pacjenta.

### **Pkt IV.7**

Wymóg w postaci zaoferowania tomografu o pozycjach projekcji skanu topograficznego  $\geq$  co  $90^\circ$  uniemożliwia nam złożenie oferty przedmiotowym postępowaniu. Wnosimy o dopuszczenie tomografu o pozycjach projekcji topogramu tylnoprzodnie oraz boczne. Pozostanie to bez wpływu na funkcjonalność systemu.

### **Pkt IV.14**

Wymóg zaoferowania tomografu o maksymalnej rozdzielczości wysokokontrastowej dla  $0\%$  MTF  $\geq 16$  pl/cm uniemożliwia nam złożenie oferty przedmiotowym postępowaniu. Wnosimy o  $\geq 15$  [pl/cm] w osiach x, y, z w czasie pełnego skanu dla min. 16 warstw w trybie skanu spiralnego w matrycy  $512 \times 512$  dla fantomu 20 cm w punkcie - dla  $0\%$  MTF z uwagi na fakt, że tylko takie wartości znajdują potwierdzenie w oficjalnych materiałach producenta.

Mając na uwadze powyższe wnosimy jak na wstępie, skorzystania ze środka ochrony prawnej przez odwołującego jest w pełni uzasadnione i konieczne. Tym samym podtrzymujemy swoje żądania wyrażone w niniejszym odwołaniu.

Kopię Odwołania, zgodnie z art. 180 ust. 5 przekazaliśmy w dniu 23 października 2015 r. Zamawiającemu.

W imieniu Odwołującego:

Załączniki:

- Odpis z rejestru przedsiębiorców (KRS) Odwołującego
- Dowód uiszczenia wpisu;
- Dowód przekazania kopii odwołania Zamawiającemu.

  
**PHILIPS POLSKA** sp. z o.o.  
Sebastian Klimek  
Prokurent

### KRAJOWY REJESTR SĄDOWY

Stan na dzień 21.10.2015 godz. 15:00:12  
Numer KRCS: 000037385

Informacja o powołującej odnośnie aktualnemu

Z REJESTRU PRZEJMSIF:BIORCOW

opublikana na podstawie art. 4 ust. 4aa ustawy z dnia 28 sierpnia 1997 r. o Krajowym Rejestrze Sądowym (Dz. U. z 2007 r. Nr 186, poz. 1186, z późn. zm.)

|  |            |
|--|------------|
| Data utworzenia w Krajowym Rejestrze Sądowym | 21.08.2001 |
| Data zmiany                                  | 20.10.2015 |
| Numer nadany                                 | 000037385  |
| Numer nadany                                 | 000037385  |
| Numer nadany                                 | 000037385  |
| Numer nadany                                 | 000037385  |
| Numer nadany                                 | 000037385  |
| Numer nadany                                 | 000037385  |
| Numer nadany                                 | 000037385  |
| Numer nadany                                 | 000037385  |
| Numer nadany                                 | 000037385  |
| Numer nadany                                 | 000037385  |
| Numer nadany                                 | 000037385  |
| Numer nadany                                 | 000037385  |
| Numer nadany                                 | 000037385  |
| Numer nadany                                 | 000037385  |
| Numer nadany                                 | 000037385  |
| Numer nadany                                 | 000037385  |
| Numer nadany                                 | 000037385  |
| Numer nadany                                 | 000037385  |
| Numer nadany                                 | 000037385  |
| Numer nadany                                 | 000037385  |
| Numer nadany                                 | 000037385  |
| Numer nadany                                 | 000037385  |
| Numer nadany                                 | 000037385  |
| Numer nadany                                 | 000037385  |
| Numer nadany                                 | 000037385  |
| Numer nadany                                 | 000037385  |
| Numer nadany                                 | 000037385  |
| Numer nadany                                 | 000037385  |
| Numer nadany                                 | 000037385  |
| Numer nadany                                 | 000037385  |
| Numer nadany                                 | 000037385  |
| Numer nadany                                 | 000037385  |
| Numer nadany                                 | 000037385  |
| Numer nadany                                 | 000037385  |
| Numer nadany                                 | 000037385  |
| Numer nadany                                 | 000037385  |
| Numer nadany                                 | 000037385  |
| Numer nadany                                 | 000037385  |
| Numer nadany                                 | 000037385  |
| Numer nadany                                 | 000037385  |
| Numer nadany                                 | 000037385  |
| Numer nadany                                 | 000037385  |
| Numer nadany                                 | 000037385  |
| Numer nadany                                 | 000037385  |
| Numer nadany                                 | 000037385  |
| Numer nadany                                 | 000037385  |
| Numer nadany                                 | 000037385  |
| Numer nadany                                 | 000037385  |
| Numer nadany                                 | 000037385  |

Strona 1

|              |  |
|--------------|--|
| Nazwa        | PHILIPS POLSKA                                   |
| Siedziba     | ul. Al. Piłsudskiego 107 lok. 1, 00-471 Warszawa |
| Kraj         | POLSKA   |
| Miejscowość  | Warszawa   |
| Ulica        | Al. Piłsudskiego 107 lok. 1                      |
| Kod pocztowy | 00-471   |
| Kraj         | POLSKA   |
| Miejscowość  | Warszawa   |
| Ulica        | Al. Piłsudskiego 107 lok. 1                      |
| Kod pocztowy | 00-471   |
| Kraj         | POLSKA   |
| Miejscowość  | Warszawa   |
| Ulica        | Al. Piłsudskiego 107 lok. 1                      |
| Kod pocztowy | 00-471   |
| Kraj         | POLSKA   |
| Miejscowość  | Warszawa   |
| Ulica        | Al. Piłsudskiego 107 lok. 1                      |
| Kod pocztowy | 00-471   |
| Kraj         | POLSKA   |
| Miejscowość  | Warszawa   |
| Ulica        | Al. Piłsudskiego 107 lok. 1                      |
| Kod pocztowy | 00-471   |
| Kraj         | POLSKA   |
| Miejscowość  | Warszawa   |
| Ulica        | Al. Piłsudskiego 107 lok. 1                      |
| Kod pocztowy | 00-471   |
| Kraj         | POLSKA   |
| Miejscowość  | Warszawa   |
| Ulica        | Al. Piłsudskiego 107 lok. 1                      |
| Kod pocztowy | 00-471   |
| Kraj         | POLSKA   |
| Miejscowość  | Warszawa   |
| Ulica        | Al. Piłsudskiego 107 lok. 1                      |
| Kod pocztowy | 00-471   |
| Kraj         | POLSKA   |
| Miejscowość  | Warszawa   |

Sebastian Kłmek  
Członek Zarządu

|              |  |
|--------------|--|
| Nazwa        | PHILIPS POLSKA                                   |
| Siedziba     | ul. Al. Piłsudskiego 107 lok. 1, 00-471 Warszawa |
| Kraj         | POLSKA   |
| Miejscowość  | Warszawa   |
| Ulica        | Al. Piłsudskiego 107 lok. 1                      |
| Kod pocztowy | 00-471   |
| Kraj         | POLSKA   |
| Miejscowość  | Warszawa   |
| Ulica        | Al. Piłsudskiego 107 lok. 1                      |
| Kod pocztowy | 00-471   |
| Kraj         | POLSKA   |
| Miejscowość  | Warszawa   |
| Ulica        | Al. Piłsudskiego 107 lok. 1                      |
| Kod pocztowy | 00-471   |
| Kraj         | POLSKA   |
| Miejscowość  | Warszawa   |

Sebastian Kłmek  
Prokurent

|  |                   |
|--|-------------------|
| 5. Funkcja w organie reprezentacyjnym  | CZŁONEK ZARZĄDU   |
| 6. Czy osoba wchodząca w skład zarządu została zainstalowana w sposób prawidłowy?  | NIE               |
| 7. Data do której została zainstalowana  | LANGE             |
| 8. Nazwisko / Imię lub Imiona  | ZARUCH AW AMIRZFI |
| 9. Imię i nazwisko   | 6002103959        |
| 10. Numer NIP  | ****              |
| 11. Nazwa firmy  | CZŁONEK ZARZĄDU   |
| 12. Czy osoba wchodząca w skład zarządu została zainstalowana w sposób prawidłowy? | NIE               |
| 13. Data do której została zainstalowana   | ****              |
| 14. Nazwisko / Imię lub Imiona   | LEPWSKI           |
| 15. Imię i nazwisko  | TOMASZ PIOTR      |
| 16. Numer NIP  | 7121160032        |
| 17. Nazwa firmy  | ****              |
| 18. Czy osoba wchodząca w skład zarządu została zainstalowana w sposób prawidłowy? | PREZES ZARZĄDU    |
| 19. Data do której została zainstalowana   | NIE               |
| 20. Nazwisko / Imię lub Imiona   | ****              |
| 21. Data do której została zainstalowana   | ****              |

Rubryka 2 - Organ nadzoru  
Brak wpisów

|   |   |
|---|---|
| Rubryka 3 - Prokurenci                  |   |
| 1. Nazwisko                             | GENIUSZKA   |
| 2. Imię                                 | BEATA KATARZYNA   |
| 3. Numer PESEL                          | 58120207200   |
| 4. Data do której została zainstalowana | PROKURA ŁĄCZNA WYKONYWANA WSPÓLNIE Z INNYMI PROKURANTAMI ŁĄCZNYM SPOŁKI |
| 5. Nazwisko                             | OLINER  |
| 6. Imię                                 | SEBASTIAN   |
| 7. Numer PESEL                          | 76011007813   |
| 8. Data do której została zainstalowana | PROKURA ŁĄCZNA WYKONYWANA WSPÓLNIE Z INNYMI PROKURANTAMI ŁĄCZNYM SPOŁKI |

Dział 3

|   |   |
|---|---|
| Rubryka 1 - Prezident i Zastępca Prezesa Zarządu            |   |
| 1. Prezydent zarządu (Imię i nazwisko)                      | 1 |
| 2. Prezydent zarządu (Data do której została zainstalowana) | 1 |

|   |   |
|---|---|
| Rubryka 6 - Spis osób powołanych do zarządu                                       |   |
| Brak wpisów   |   |
| Rubryka 7 - Dane wspólników   |   |
| 1. Nazwisko / Imię lub Imiona   | KOPIŃSKI DIF PHILIPS NV                       |
| 2. Adres  | 02-232 Warszawa                               |
| 3. Numer NIP  | 7810915936                                    |
| 4. Data do której została zainstalowana   | ****  |
| 5. Nazwa firmy  | UDZIAŁOWO ŁĄCZNEJ WARTOŚCI 68 497 880 ZŁOTYCH |
| 6. Czy osoba wchodząca w skład zarządu została zainstalowana w sposób prawidłowy? | TRAK  |

|   |                                 |
|---|---------------------------------|
| Rubryka 8 - Kapitał spółki                |                                 |
| 1. Wysokość kapitału zakładowego          | 68 497 880,00 ZŁ                |
| 2. Informacja o wniesieniu raportu        | Informacja o wniesieniu raportu |
| 3. Data do której został wniesiony raport | 276 100,00 ZŁ                   |

Rubryka 9 - Inne osoby  
Brak wpisów

Rubryka 10 - Inne osoby  
Brak wpisów

Dział 2

|  |             |
|--|-------------|
| Rubryka 1 - Organ uprawniony do reprezentacji podmiotu   |             |
| ZARZĄD   |             |
| DO SKŁADANIA OŚWIADCZEŃ W IMIENIU SPOŁKI WYMAGANE JEST WSPÓŁZIAŁANIE DWÓCH CZŁONKÓW ZARZĄDU ALBO JEDNEGO CZŁONKA ZARZĄDU ŁĄCZNE Z PROKURANTAMI ŁĄCZNYM |             |
| Dane osób wchodzących w skład organu   |             |
| 1. Nazwisko  | DUSZKIEWICZ |
| 2. Imię  | PAWEŁ       |
| 3. Numer PESEL   | 7810915936  |
| 4. Data do której została zainstalowana  | ****        |

Sebastian Klimet  
Prokurent

**Rubryka 2 - Wzmianki o złożonych dokumentacji**

| Wskazywanie w dokumencie                      | Data zamknięcia okresu sprawozdania | Za okres od do                           |
|---|-------------------------------------|--|
| 1. Wyniki finansowe w okresie sprawozdawczym  | 07.01.2002                          | 01.01.2006 - 31.12.2003                  |
| 2. Wyniki finansowe w okresie sprawozdawczym  | 04.10.2002                          | 1.01.2003 R. - 31.12.2003 R.             |
| 3. Wyniki finansowe w okresie sprawozdawczym  | 27.06.2003                          | 01.01.2002R. - 31.12.2003R.              |
| 4. Wyniki finansowe w okresie sprawozdawczym  | 16.12.2001                          | 01.01.2007 - 31.12.2003                  |
| 5. Wyniki finansowe w okresie sprawozdawczym  | 03.07.2006                          | 01.01.2004 - 31.12.2004                  |
| 6. Wyniki finansowe w okresie sprawozdawczym  | 03.08.2006                          | 1 STYCZNIA 2006 R. DO 31 GRUDNIA 2006 R. |
| 7. Wyniki finansowe w okresie sprawozdawczym  | 14.09.2007                          | 01.01.2006 R. - 31.12.2006 R.            |
| 8. Wyniki finansowe w okresie sprawozdawczym  | 22.08.2008                          | 01.01.2007 - 31.12.2007                  |
| 9. Wyniki finansowe w okresie sprawozdawczym  | 24.07.2009                          | 01.01.2008 - 31.12.2008                  |
| 10. Wyniki finansowe w okresie sprawozdawczym | 09.07.2010                          | 01.01.2009 - 31.12.2009                  |
| 11. Wyniki finansowe w okresie sprawozdawczym | 15.07.2011                          | 01.01.2010 - 31.12.2010                  |
| 12. Wyniki finansowe w okresie sprawozdawczym | 20.07.2012                          | 01.01.2011 - 31.12.2011                  |
| 13. Wyniki finansowe w okresie sprawozdawczym | 31.07.2013                          | 01.01.2012 - 31.12.2012                  |
| 14. Wyniki finansowe w okresie sprawozdawczym | 01.11.2014                          | OD 01.01.2013 DO 31.12.2011              |
| 15. Wyniki finansowe w okresie sprawozdawczym |                                     | 01.01.2009 - 31.12.2009                  |
| 16. Wyniki finansowe w okresie sprawozdawczym |                                     | 1.01.2001 R. - 31.12.2003 R.             |
| 17. Wyniki finansowe w okresie sprawozdawczym |                                     | 01.01.2002R. - 31.12.2002R.              |
| 18. Wyniki finansowe w okresie sprawozdawczym |                                     | 01.01.2003 - 31.12.2003                  |
| 19. Wyniki finansowe w okresie sprawozdawczym |                                     | 01.01.2004 - 31.12.2004                  |
| 20. Wyniki finansowe w okresie sprawozdawczym |                                     | 1 STYCZNIA 2005 R. DO 31 GRUDNIA 2005 R. |
| 21. Wyniki finansowe w okresie sprawozdawczym |                                     | 01.01.2006 R. - 31.12.2006 R.            |
| 22. Wyniki finansowe w okresie sprawozdawczym |                                     | 01.01.2007 - 31.12.2007                  |
| 23. Wyniki finansowe w okresie sprawozdawczym |                                     | 01.01.2008 - 31.12.2008                  |
| 24. Wyniki finansowe w okresie sprawozdawczym |                                     | 01.01.2009 - 31.12.2009                  |
| 25. Wyniki finansowe w okresie sprawozdawczym |                                     | 01.01.2010 - 31.12.2010                  |
| 26. Wyniki finansowe w okresie sprawozdawczym |                                     | 01.01.2011 - 31.12.2011                  |
| 27. Wyniki finansowe w okresie sprawozdawczym |                                     | 01.01.2012 - 31.12.2012                  |
| 28. Wyniki finansowe w okresie sprawozdawczym |                                     | OD 01.01.2013 DO 31.12.2013              |
| 29. Wyniki finansowe w okresie sprawozdawczym |                                     | 01.01.2000 - 31.12.2000                  |
| 30. Wyniki finansowe w okresie sprawozdawczym |                                     | 1.01.2001 R. - 31.12.2001 R.             |
| 31. Wyniki finansowe w okresie sprawozdawczym |                                     | 01.01.2002R. - 31.12.2002R.              |
| 32. Wyniki finansowe w okresie sprawozdawczym |                                     | 01.01.2003 - 31.12.2003                  |
| 33. Wyniki finansowe w okresie sprawozdawczym |                                     | 01.01.2004 - 31.12.2004                  |
| 34. Wyniki finansowe w okresie sprawozdawczym |                                     | 1 STYCZNIA 2005 R. DO 31 GRUDNIA 2005 R. |
| 35. Wyniki finansowe w okresie sprawozdawczym |                                     | 01.01.2006 R. - 31.12.2006 R.            |
| 36. Wyniki finansowe w okresie sprawozdawczym |                                     | 01.01.2007 - 31.12.2007                  |
| 37. Wyniki finansowe w okresie sprawozdawczym |                                     | 01.01.2008 - 31.12.2008                  |
| 38. Wyniki finansowe w okresie sprawozdawczym |                                     | 01.01.2009 - 31.12.2009                  |
| 39. Wyniki finansowe w okresie sprawozdawczym |                                     | 01.01.2010 - 31.12.2010                  |
| 40. Wyniki finansowe w okresie sprawozdawczym |                                     | 01.01.2011 - 31.12.2011                  |
| 41. Wyniki finansowe w okresie sprawozdawczym |                                     | 01.01.2012 - 31.12.2012                  |
| 42. Wyniki finansowe w okresie sprawozdawczym |                                     | OD 01.01.2013 DO 31.12.2013              |
| 43. Wyniki finansowe w okresie sprawozdawczym |                                     | 01.01.2000 - 31.12.2000                  |

**Rubryka 3 - Sprawozdania grupy kapitałowej**

| Wskazywanie w dokumencie                      | Data zamknięcia okresu sprawozdania      | Za okres od do |
|---|--|----------------|
| 1. Wyniki finansowe w okresie sprawozdawczym  | 01.01.2001 R.                            | 31.12.2001 R.  |
| 2. Wyniki finansowe w okresie sprawozdawczym  | 01.01.2002R.                             | 31.12.2002R.   |
| 3. Wyniki finansowe w okresie sprawozdawczym  | 01.01.2003 - 31.12.2003                  |                |
| 4. Wyniki finansowe w okresie sprawozdawczym  | 01.01.2004 - 31.12.2004                  |                |
| 5. Wyniki finansowe w okresie sprawozdawczym  | 1 STYCZNIA 2005 R. DO 31 GRUDNIA 2005 R. |                |
| 6. Wyniki finansowe w okresie sprawozdawczym  | 01.01.2006 R. - 31.12.2006 R.            |                |
| 7. Wyniki finansowe w okresie sprawozdawczym  | 01.01.2007 - 31.12.2007                  |                |
| 8. Wyniki finansowe w okresie sprawozdawczym  | 01.01.2008 - 31.12.2008                  |                |
| 9. Wyniki finansowe w okresie sprawozdawczym  | 01.01.2009 - 31.12.2009                  |                |
| 10. Wyniki finansowe w okresie sprawozdawczym | 01.01.2010 - 31.12.2010                  |                |
| 11. Wyniki finansowe w okresie sprawozdawczym | 01.01.2011 - 31.12.2011                  |                |
| 12. Wyniki finansowe w okresie sprawozdawczym | 01.01.2012 - 31.12.2012                  |                |
| 13. Wyniki finansowe w okresie sprawozdawczym | OD 01.01.2013 DO 31.12.2013              |                |
| 14. Wyniki finansowe w okresie sprawozdawczym | 01.01.2000 - 31.12.2000                  |                |
| 15. Wyniki finansowe w okresie sprawozdawczym | 1.01.2001 R. - 31.12.2001 R.             |                |
| 16. Wyniki finansowe w okresie sprawozdawczym | 01.01.2002R. - 31.12.2002R.              |                |
| 17. Wyniki finansowe w okresie sprawozdawczym | 01.01.2003 - 31.12.2003                  |                |
| 18. Wyniki finansowe w okresie sprawozdawczym | 01.01.2004 - 31.12.2004                  |                |
| 19. Wyniki finansowe w okresie sprawozdawczym | 1 STYCZNIA 2005 R. DO 31 GRUDNIA 2005 R. |                |
| 20. Wyniki finansowe w okresie sprawozdawczym | 01.01.2006 R. - 31.12.2006 R.            |                |
| 21. Wyniki finansowe w okresie sprawozdawczym | 01.01.2007 - 31.12.2007                  |                |
| 22. Wyniki finansowe w okresie sprawozdawczym | 01.01.2008 - 31.12.2008                  |                |
| 23. Wyniki finansowe w okresie sprawozdawczym | 01.01.2009 - 31.12.2009                  |                |
| 24. Wyniki finansowe w okresie sprawozdawczym | 01.01.2010 - 31.12.2010                  |                |
| 25. Wyniki finansowe w okresie sprawozdawczym | 01.01.2011 - 31.12.2011                  |                |
| 26. Wyniki finansowe w okresie sprawozdawczym | 01.01.2012 - 31.12.2012                  |                |
| 27. Wyniki finansowe w okresie sprawozdawczym | OD 01.01.2013 DO 31.12.2013              |                |

**Rubryka 4 - Przelimitowana działalność statutowej organizacji pozarządowej**

**Rubryka 5 - Informacje o umie kieszewo rok obrachowy**

| Wskazywanie w dokumencie               | Data zamknięcia okresu sprawozdania | Za okres od do |
|--|-------------------------------------|----------------|
| 1. Dane końcowe okresu sprawozdawczego | 31.12.2000                          |                |

PHILIPS POLSKA Sp. z o.o.  
ul. Rajnowy dla m.st. Warszawy w Warszawie  
Krajowy Rejestr Sądowy Krajowego Rejestru Sądowego  
0000037385, Kapitał zakładowy 200 000 000 zł

PHILIPS POLSKA Sp. z o.o.  
Sebastian Klimek  
Prokurent

# PHILIPS POLSKA Sp. z o.o.

A: Jerozolimskie 195 B 02-202 Warszawa  
Sąd Rejonowy dla m.st. Warszawy w Warszawie  
Krajowy Rejestry Sądowy  
KRS 000037085, Kapsła z siedzibą: 89/49/13/85/47/2015/121150012

## Dział 4

Rubryka 1 - Zabiegłość

Brak wpisów

Rubryka 2 - Wskazywalność

Brak wpisów

Rubryka 3 - Informacja o zapewnieniu maksymalnego wolumenu w przedmiocie uproszenia uprzywilejowania, o ewentualnym wolumenie w tym zakresie z uwagi na fakt, że majątek niewypłaconego dłużnika nie wystarcza na zaspokojenie kosztów postępowania

Brak wpisów

Rubryka 4 - Umorzenie prowadzonej przez tego podmiotu ekspozycji z uwagi na fakt, że z ekspozycji nie korzysta się w pełni w całości

Brak wpisów

## Dział 5

Rubryka 1 - Kurator

Brak wpisów

## Dział 6

Rubryka 1 - Likwidacja

Brak wpisów

Rubryka 2 - Informacja o rozwiązaniu lub likwidacji spółki

Brak wpisów

Rubryka 3 - Nie-ubycie

Brak wpisów

Rubryka 4 - Informacja o połączeniu, podziale lub przekształceniu

|   |  |   |
|---|--|---|
| 1 | 1. Oznaczenie obywatela                                  | PRZEDSIĘBIORSTWO  |
|   | 2. Opis sposobu połączenia, podziału lub przekształcenia | POŁĄCZENIE NA PODSTAWIE ART. 92 § 1 PKT 1 KODeksu SPOŁEK HANDLOWYCH PRZEZ PRZENIESIENIE CAŁEGO MAJĄTKU "PHILIPS DAP INDUSTRIES POLAND" SPÓŁKA Z OGRANICZONĄ ODPOWIEDZIALNOŚCIĄ NA PHILIPS POLSKA SPÓŁKA Z OGRANICZONĄ ODPOWIEDZIALNOŚCIĄ (PACZENIE PRZEZ PRZEJĘCIE) UCZNIWAŁA NADZWYKZNEGO ZGROMADZENIA WSOŁOWNIKÓW PHILIPS POLSKA SPÓŁKA Z OGRANICZONĄ ODPOWIEDZIALNOŚCIĄ z Dnia 18. SEPTEMBRA 2015 ROKU |
|   |  | <b>Podrubryka 1</b><br>Dane podmiotów powołanych w wyniku połączenia, podziału lub przekształcenia albo innych podobnych przypadków: woli całość lub część majątku spółki   |
|   |  | Brak wpisów   |
|   |  | <b>Podrubryka 2</b><br>Dane podmiotów, których majątek w całości lub części jest przejmowany w wyniku połączenia lub podziału   |
|   |  | PHILIPS DAP INDUSTRIES POLAND SPÓŁKA Z OGRANICZONĄ ODPOWIEDZIALNOŚCIĄ<br>KRAJOWY REJSTR SĄDOWY  |
|   | 1. Nazwa lub firma                                       |   |
|   | 2. Nazwa rejestru, w którym podmiot jest zarejestrowany  |   |
|   | 3. Adres siedziby w rejestrze                            | 00004 1177  |
|   | 4. Nazwa i adres prowadzącego rejestr                    | *****   |
|   | 5. Numer REGON   | 350003941   |

Rubryka 5 - Informacja o postępowaniu uproszczeniowym  
Brak wpisów

Rubryka 6 - Informacja o postępowaniu układowym  
Brak wpisów

Rubryka 7 - Informacja o postępowaniu renowacyjnym  
Brak wpisów

Rubryka 8 - Informacja o zawieszeniu działalności gospodarczej  
Brak wpisów

Data sporządzenia wzrostku: 21.10.2015  
Adres strony internetowej, na której są dostępne informacje z rejestru: <https://ems.ms.gov.pl>

*Robert Lampa*  
Członek Zarządu

*Sebastian Klim*  
Sebastian Klim  
Prokurent



ul. Senatorska 16 tel. (22) 657 72 00  
00-923 Warszawa fax (22) 692 50 23

Warszawa, dn. 21.10.2015.

**PHILIPS POLSKA SP. Z O.O.**  
AL. JEROZOLIMSKIE 195 B  
02-222 WARSZAWA, POLSKA  
PZ;T;;G1000

Bank Handlowy w Warszawie S.A. potwierdza realizację następującego przelewu w dniu 21.10.15.

Zleceniodawca: **PHILIPS POLSKA SP. Z O.O.**  
AL. JEROZOLIMSKIE 195 B  
02-222 WARSZAWA, POLSKA  
PZ;T;;G1000

Rachunek zleceniodawcy: 90103015080000000500347147

Beneficjent: Urząd Zamówień Publicznych

Bank i nr rachunku beneficjenta: 10101010 NBP O/Okr. w Warszawie ,  
60101010100081362231000000

Waluta i kwota przelewu: PLN 15,000.00

Szczegóły płatności: Wadium do odwołania. Nr sprawy Sz.O  
/SAG/41/09/15 Szpital Ogólny w Kol  
nie

Powyższe potwierdzenie jest wydrukiem komputerowym i nie wymaga podpisów osób upoważnionych ze strony Banku Handlowego.

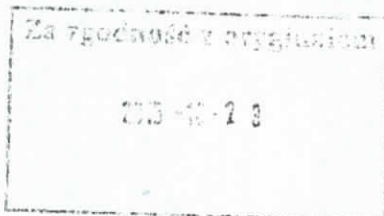

**BANK HANDLOWY w WARSZAWIE S.A.**  
ul. Senatorska 16, 00-923 Warszawa

**PHILIPS POLSKA Sp. z o.o.**  
Al. Jerozolimskie 195 B 02-222 Warszawa  
Sąd Rejonowy dla m.st. Warszawy w Warszawie  
XVI Wydział Gospodarczy Krajowego Rejestru Sądowego  
KRS 000037385, Kapitał zakładowy 65 497 000 zł  
NIP 526-030-02-91, REGON 141075515

**PHILIPS POLSKA Sp. z o.o.** **PHILIPS POLSKA Sp. z o.o.**  
Sebastian Klimek  
Prezident

Bank Handlowy w Warszawie S.A. z siedzibą w Warszawie, ul. Senatorska 16, 00-923 Warszawa, zarejestrowany przez Sąd Rejonowy dla m.st. Warszawy w Warszawie, XII Wydział Gospodarczy Krajowego Rejestru Sądowego pod nr KRS 000 000 1538; NIP 526-030-02-91; wysokość kapitału zakładowego wynosi 522.638 400 złotych, kapitał został w pełni opłacony